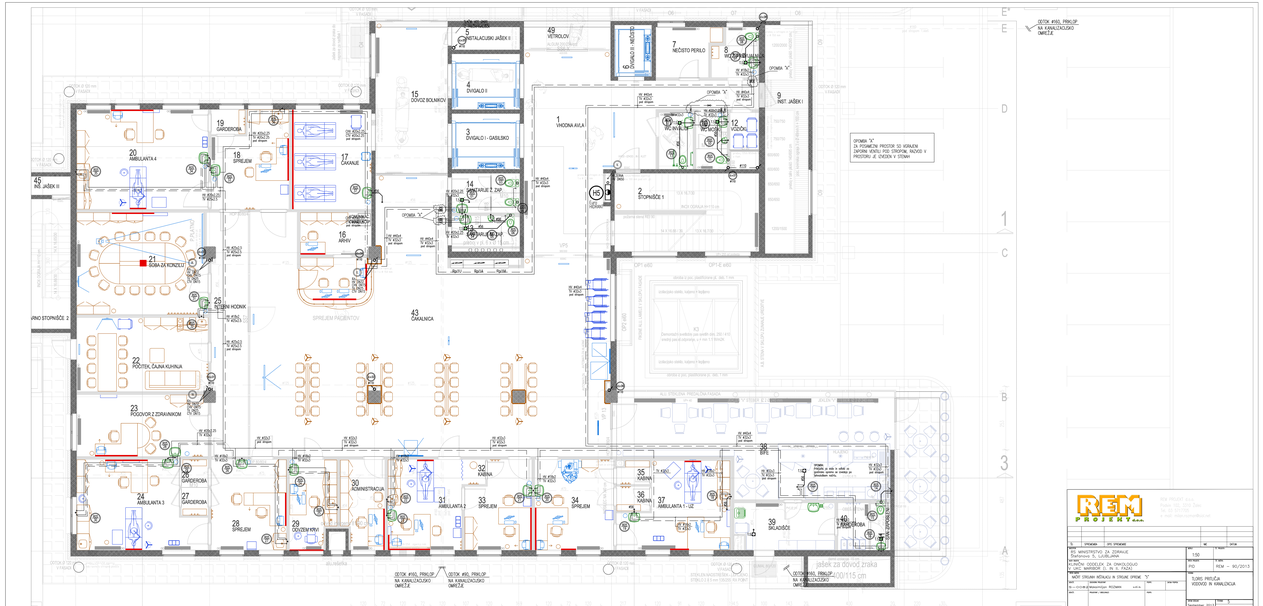
1 VHODNA AVLA
2 STOPNIŠČE 1
3 DVIGALO I - GASILSKO
4 DVIGALO II
5 INSTALACIJSKO JAŠEK II
6 DVIGALO I - HRANA
7 NEČISTO PERILO
8 VIŠJA MEDICINSKA SESTRA
9 INST. JAŠEK I
10 ČISTO PERILO
12 VOZIČKI
14 ČAKALNICA 2. ZAP.
15 ČOVEŠKI BOLNIKI
16 MRVICI
17 ČAKALNE
18 SPREJEM
19 GARDEROBA
20 AMBULANTA 4
21 SOBA ZA RENTGEN
22 PODTEK, ČAJNA KUHINJA
23 POGOVOR Z ZDRAVNIKOM
24 AMBULANTA 3
25 GARDEROBA
26 SPREJEM
27 GARDEROBA
28 SPREJEM
29 DOZORNIKOV
30 ADMINISTRACIJA
31 AMBULANTA 2
32 KUHINJA
33 SPREJEM
34 SPREJEM
35 KUHINJA
36 KUHINJA
37 AMBULANTA - TUZ
38 SPREJEM
39 SKLADIŠČE
40 GARDEROBA
41 ČAKALNICA
42 ČAKALNICA
43 ČAKALNICA
45 INST. JAŠEK IV
49 VETROLOV
SPREJEM PACIENTOV
OPOMBA "A"
ZA POSAMEZNE PROSTORE SO GORNJEM IN SPODNJEM DELU STEN PRIKAZANO V PROSTORU JE OKOVJE V STENAH
OSTOK #50, PRIKLOP NA KANALIZACIJSKO OMREŽJE
OSTOK #50, PRIKLOP NA KANALIZACIJSKO OMREŽJE
OSTOK #50, PRIKLOP NA KANALIZACIJSKO OMREŽJE
OSTOK #50, PRIKLOP NA KANALIZACIJSKO OMREŽJE
OSTOK #50, PRIKLOP NA KANALIZACIJSKO OMREŽJE
OPOMBA "A"
ZA POSAMEZNE PROSTORE SO GORNJEM IN SPODNJEM DELU STEN PRIKAZANO V PROSTORU JE OKOVJE V STENAH
REM PROJEKT d.o.o.
Ulica Ivana Tavčarja 1
4000 Kranj
Tel: 04 / 201 20 40
E-pošta: info@rem-projekt.si
NAROČNIK: NO MINISTRSTVO ZA ZDRAVJE
Gregorčičeva 20, 1000 Ljubljana
IZVAJALEC: OSEBNA IN ZAVOD ZDRAVSTVENO VARSTVO - DOM ZA STAREJŠE OBČANE
NOV DRUŠNO NOŠALNO IN DRUŠNE OPREME "A"
NOV - GRADBENO - OBRTNIŠKA - PO DRUŠNO - NOŠALNO - ELEKTRO - STROJNA - OPREMA